

Procedures for Submits Surat Keterangan Pendamping Izajah (SKPI)

1. Memeriksa SKPI bhs Indonesia point 17 dan bukti ke Pa Asep R (Catatan: Perhatikan Template)



Acc—>next
no—>back

2. Memeriksa ke Bagian Kemahasiswaan (kirim melalui No WA)

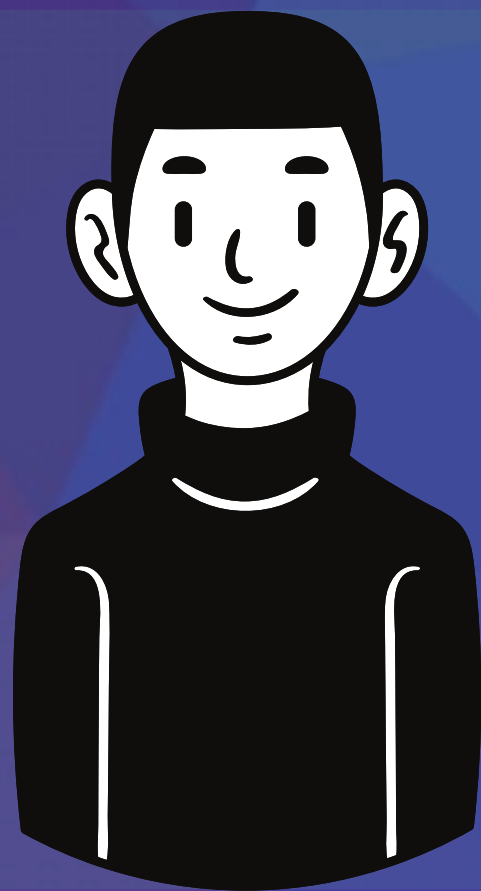

Acc—>next
no—>back

3. Proofreader ke Balai Bahasa atau lembaga yang tersertifikasi



4. Menyerahkn bukti hasil Proofreader dan sertifikat ke bidang kemahasiswaan (No WA)

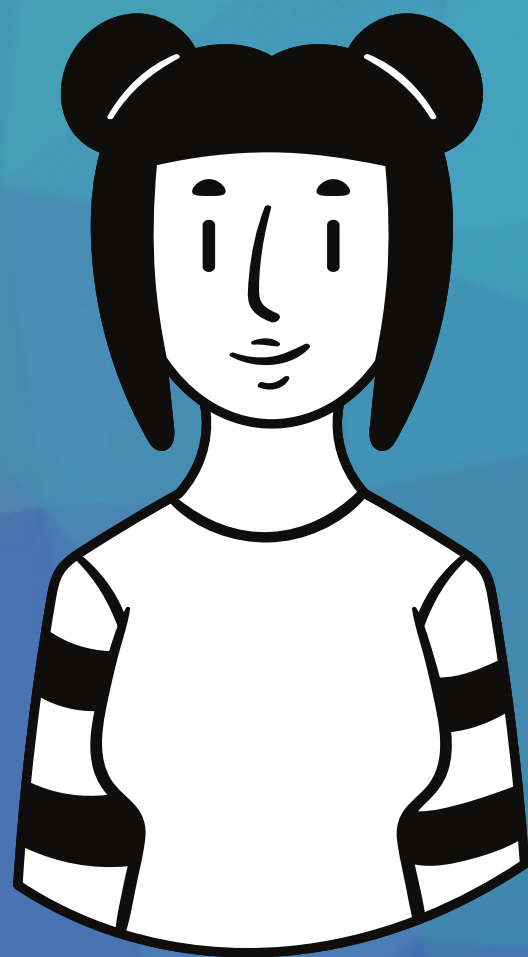

5. SKPI sudah betul di email ke skpibme@gmail.com

